

Утверждена

Постановлением

(наименование документа об утверждении, включая
администрации города Благовещенска
 наименования органов государственной власти
 или

органов местного самоуправления, принявших

решение об утверждении схемы или подписавших
 соглашение о перераспределении земельных
 участков)

от **15 МАР 2021** N **849**

Схема границ публичного сервитута на кадастровом плане (или кадастровой карте) территории				
№п/п	Характеристики объекта и земельного участка	Объект расположен в пределах земельного участка	Площадь границ сервитута, кв. м	Количество контуров на участке
1	Категория земель: Земли населенных пунктов Цель установления публичного сервитута: Для размещения ЛЭП-10 кВ Местоположение: Амурская область, г. Благовещенск	28:01:040001:218	253	1
Общая площадь границ сервитута			253	

Система координат				
Местная система координат г. Благовещенск			МСК-28, СК округа зоны 3	
Метод определения координат: метод спутниковых геодезических измерений; Средняя квадратическая погрешность положения характерных точек (Mt): 0,1				
№ т.	X	Y	X	Y
1	2	3	4	5
1	22 248,10	28 878,98	462 446,10	3 291 001,49
2	22 248,09	28 881,36	462 446,08	3 291 003,86
3	22 240,57	28 876,46	462 438,57	3 290 998,94
4	22 157,77	28 946,13	462 355,55	3 291 068,35
5	22 148,75	28 950,21	462 346,52	3 291 072,41
6	22 150,07	28 947,42	462 347,85	3 291 069,62
7	22 156,69	28 944,42	462 354,48	3 291 066,64
8	22 240,41	28 873,97	462 438,42	3 290 996,45
1	22 248,10	28 878,98	462 446,10	3 291 001,49

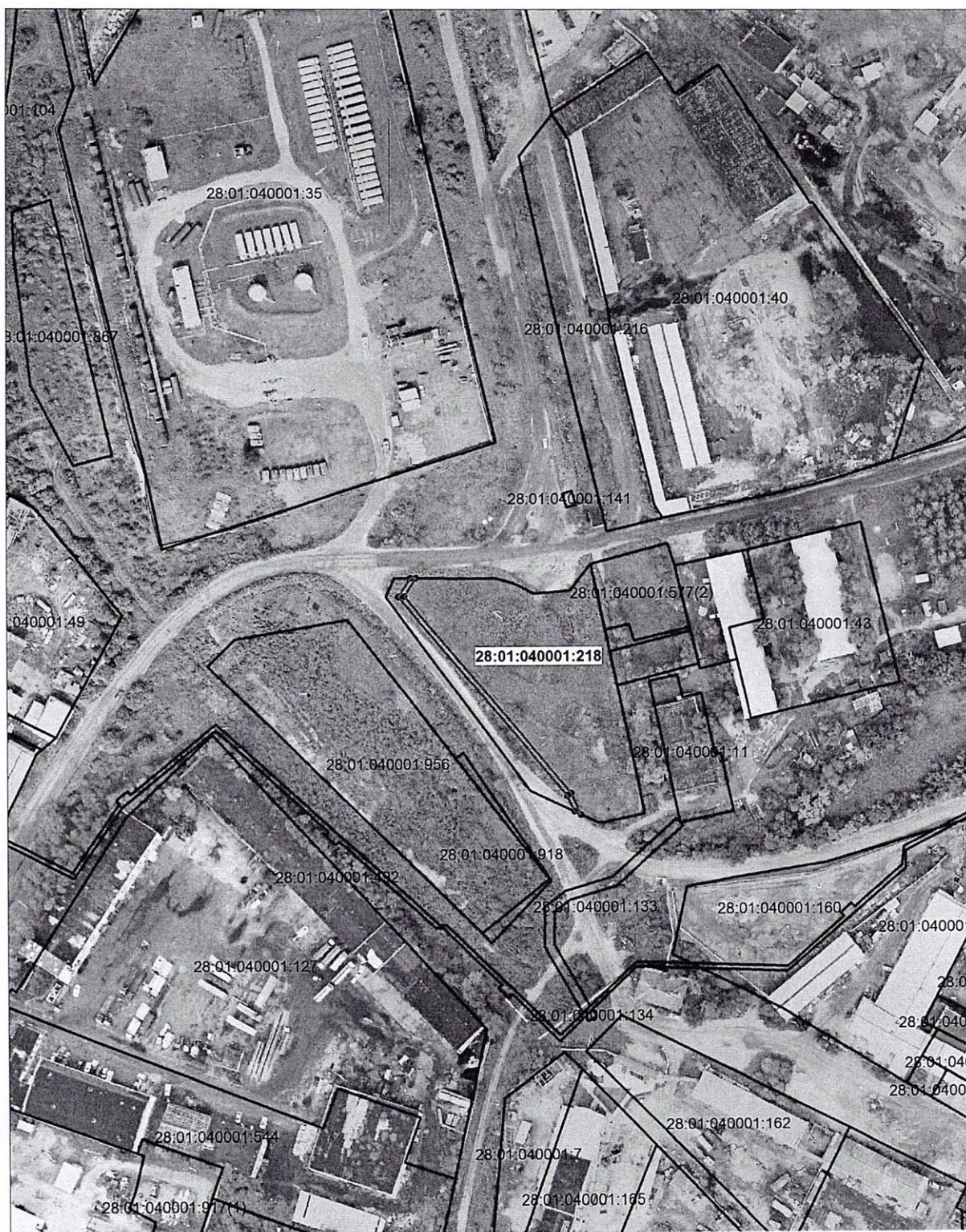

Условные обозначения:

- граница публичного сервитута
- граница земельного участка по сведениям ЕГРН
- 28:01:040001 — номер кадастрового квартала
- 28:01:040001:218 — номер земельного участка по сведениям ЕГРН

Масштаб 1:2000

**Порядок расчета и
внесения платы за публичный сервитут**

Плата за публичный сервитут в отношении земельного участка с кадастровым номером 28:01:040001:218, находящегося в государственной собственности, вносится АО «ДРСК» единовременным платежом не позднее шести месяцев со дня принятия настоящего постановления путем перечисления денежных средств на расчетный счет администрации города Благовещенска по реквизитам:

ИНН 2801032015

КПП 280101001

ОКТМО 10701000

Управление федерального казначейства по Амурской области (Администрация города Благовещенска) л/с 04233008570

БИК 011012100

ОТДЕЛЕНИЕ БЛАГОВЕЩЕНСК// УФК ПО Амурской области, г. Благовещенск

Счет банка получателя 401028102453700000015

Счет получателя 031006430000000012300

КБК 00211109044040000120

Земельный участок с кадастровым номером 28:01:040001:218

$$P = \frac{KC \times \Pi \times S2}{S1} \times K1$$

P – размер платы за публичный сервитут (руб.);

KC – кадастровая стоимость земельного участка – **5795489,28 руб.;**

Π – процент от кадастровой стоимости земли – 0,01%;

S1 – площадь земельного участка – **6432 кв. м;**

S2 – площадь земельного участка в установленных границах публичного сервитута – **253 кв. м;**

K1 – срок публичного сервитута – **49.**

$$P = \frac{5795489,28 \times 0,01\% \times 253}{6432} \times 49 = 1117,02 \text{ (руб.)}$$

ИТОГО: 1117,02 (руб.)